SAMSTAGS-PILGERN

im Augsburger Land

Mai - Dezember

2022

Das Samstagspilgern

Wir möchten Ihnen die Gelegenheit geben, **das Pilgern für sich zu entdecken**.

Wir laden Sie ein, sich beim **„Samstagspilgern“ im Augsburger Land** „pilger-schnuppernd“ auf den Weg zu machen.

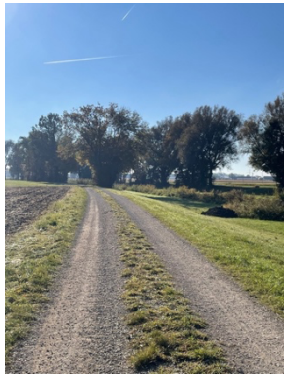

Wer pilgert, bricht auf - lässt Dinge zurück; Pilgernde gehen auf Spurensuche, konzentrieren sich auf Wesentliches. Beim Samstagspilgern starten wir mit einem Pilger-Segen; es gibt unterwegs **meditative Impulse** der Wegbegleiter:innen, aber auch **Zeiten des Schweigens**. Jeder Weg steht unter einem **Motto**, das sich der jeweiligen Jahreszeit oder einem Gedanken des christlichen Glaubens widmet.

Das Samstagspilgern ist ein **kostenfreies Angebot** erfahrener Pilgerbegleiter:innen.

Bei Bedarf stehen die ehrenamtlichen Wegbegleiter:innen unterwegs gerne für **Gespräche** zur Verfügung.

Was Sie wissen sollen

Eine **Anmeldung** ist **nicht nötig**; auch werden keine Teilnahmegebühren erhoben. Jede/r sorgt selbst für An- und Rückfahrt. Die Touren sind meist so angelegt, dass die **Rückkehr mit Bus oder Zug gut möglich** ist.

Die Pilgertouren finden bei jedem Wetter statt. Für **Verpflegung** und **wetterangepasste Ausrüstung** (Schuhwerk, Regen- bzw. Sonnenschutz etc.) ist jede/r **selbst verantwortlich**, ebenso für die eigene Leistungsfähigkeit und Gesundheit. Die Teilnahme erfolgt auf eigene Gefahr und eigenes Risiko. Alle Generationen sind willkommen. Minderjährige können jedoch nur in Begleitung von Erziehungsberechtigten teilnehmen.

Das Samstagspilgern ist ein gemeinsames Angebot der Ev.-Luth. Kirchengemeinden St.Paul, Augsburg-Pfersee, und St.Thomas, Augsburg-Kriegshaber.

14. Mai 2022

Samstag in der Kantate-Woche:
„Singt dem Herrn ein neues Lied“ *(Psalm 98,1)*

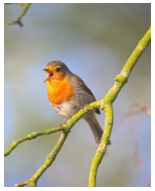

- Start: **09:00 Uhr** /Tram-Haltestelle Klinikum
- Weg über Westheim durch den Wald im „**Schwäbischen Himmelreich**“, zurück über die alte Weldenbahn
- Ziel: **13:00 Uhr** /Tram-Haltestelle Klinikum
- PilgerBegleitung: Dietrich Tiggemann
- Wegstrecke: **13,5 Km**

11. Juni

Achtsam unterwegs durchs Leben

- Start: **09:00 Uhr** /Bushaltestelle (32) Zoo Augsburg
- Weg: zum **Hochablass** / Kuhsee, Stempflesee, vorbei am Parkhäusl zur Haltestelle Zoo
- Ziel: **14:00 Uhr** /Bushaltestelle (32) Zoo Augsburg
- PilgerBegleitung: Hans Seemüller / Michael Kraus
- Wegstrecke: **10,0 Km**

09. Juli

Barfuß im Herzen – unterwegs wie Franziskus

- Start: **09:00 Uhr** /Bushaltestelle (32) **Zoo** Augsburg
- Weg: zum Parkhäusl, vorbei an der Sportanlage Süd nach **Siebenbrunn** und zurück zum Zoo

- Ziel: **14:00 Uhr** / Zoo Augsburg
- PilgerBegleitung: Hans Seemüller / Christiane Ludwig
- Wegstrecke: **12,0 Km**

06. August

Pilgern zum Hohen Friedensfest: „Der Herr ... gebe dir Frieden!“ (4. Mose 6,26)

- Start: **09:00 Uhr /Königsplatz**
  Fahrt: Tram 6: Friedberg West (2 Str. AVV)
- Weg: von **Friedberg** über St.Afra zum **Lech**; über Hochablass zur Jakobuskirche
- Ziel: **14:00 Uhr** /Jakobuskirche
- PilgerBegleitung: Dietrich Tiggemann / Christiane Ludwig / Michael Kraus
- Wegstrecke: **11,0 Km**

10. September

Pilgern mit einem biblischen Impuls „Seid fröhlich in Hoffnung!“ (Römer 12,12)

- Start: **10:00 Uhr /vor dem Hbf Augsburg**
  Hin: 10:28 – 10:56 h /Augsburg Hbf – Nordendorf => 6 Streifen AVV
- Weg: von **Nordendorf** auf dem Jakobsweg / über Blankenburg, Kühlenthal, Markt bis zur Jakobus-Kirche **Biberbach**
- Rück: 15:40 – 16:16 h /Biberbach Kirche – Augsburg Hbf => 4 Streifen AVV
- Ziel: **16:16 Uhr** /Augsburg Hbf
- PilgerBegleitung: Dietrich Tiggemann / Michael Kraus
- Wegstrecke: **13,5 Km**

08. Oktober

Pilgern mit dem „Odem des Lebens“ (Genesis 2,7) Den Rhythmus meines Atems spüren

- Start: **09:00 Uhr** /Tramhaltestelle (2) **Klinikum**
- Weg: vom Klinikum über Hainhofen, durchs „**Schwäbische Himmelreich**“ / auf der alten Weldenbahn zurück zum Klinikum
- Ziel: **13:00 Uhr** /Tramhaltestelle (2) Klinikum
- PilgerBegleitung: Dietrich Tiggemann / Hans Seemüller / Christiane Ludwig / Michael Kraus
- Wegstrecke: **13,5 Km**

12. November

Pilgern zum Martinstag: Sankt Martin auf der Spur

- Start: **09:00 Uhr** /**Luitpoldbrücke**, Augsburger Straße
- Weg: entlang der **Wertach** zur Autobahnbrücke Firnhaberau / entlang dem **Lech** zur Lechhauser Brücke / Jakobus-Kirche
- Ziel: **14:00 Uhr** /Jakobus-Kirche
- PilgerBegleitung: Dietrich Tiggemann / Hans Seemüller / Christiane Ludwig / Michael Kraus
- Wegstrecke: **12,0 Km**

10. Dezember

Pilgern im Advent: Ein Licht auf meinem Wege

- Start: **09:00 Uhr /Wertachbrücke Göggingen**, Wellenburger Straße

Weg: über Wellenburg durch die Westlichen Wälder zum **Kloster Oberschönenfeld**; weiter nach Gessertshausen; von dort mit der Bahn zum Hbf Augsburg

- Ziel: **15:00 Uhr** /Gessertshausen
- PilgerBegleitung: Dietrich Tiggemann / Hans Seemüller / Michael Kraus
- Wegstrecke: **15,0 Km**

Bei Fragen wenden Sie sich gerne an:

Dietrich Tiggemann,
Pfarrer i.R.; ausgebildeter Pilgerbegleiter:
Mail: ***dietrich.tiggemann@gmx.de***
Info: ***www.sanktpaul.de/pilgern***

Pilgern in Zeiten der Pandemie:

Es gelten auf unseren Pilgertouren die aktuell gültigen Corona-Regeln.